

**T.C.**  
**KIRIKKALE ÜNİVERSİTESİ**  
**SOSYAL BİLİMLER ENSTİTÜSÜ MÜDÜRLÜĞÜ**

**2021 YILI BİRİM FAALİYET RAPORU**

**1. GENEL BİLGİLER**

• **YETKİ, GÖREV ve SORUMLULUKLAR**

**1. Yetki ve Görev**

2547 sayılı Yükseköğretim Kanununun amaç ve ilkeleri doğrultusunda ve “Lisansüstü Eğitim-Öğretim Enstitülerinin Teşkilat ve İşleyiş Yönetmeliği” ve “Lisansüstü Eğitim ve Öğretim Yönetmeliği” çerçevesinde ;

- İlgili mevzuat hükümlerine göre hizmet gereksinimleri dikkate alınarak ödeneğin gerekli yerlerde etkin ve verimli şekilde kullanılması ve takibini sağlamak.

-Birim harcamalarına ilişkin kayıtları tutmak, arşivlemek, bütçe uygulama sonuçlarına ilişkin verileri toplamak, değerlendirmek.

- Enstitümüzün ilgili plan ve programını hazırlamak.

- İlgili mevzuat çerçevesinde birim giderlerini tahakkuka bağlamak, ayrılan ödeneğin ve yapılan harcamaların takip ve ödeme işlemlerini yürütmek.

- Harcama birimine ait faaliyet raporunu hazırlamak.

- Mali konularla ilgili üst yöneticiye ve harcama yetkililerine gerekli bilgileri sağlamak ve danışmanlık yapmak.

- Ön mali kontrol ve iç kontrol yapmak

- Malî konularda üst yönetici tarafından verilen diğer görevleri yapmak.

**2. Sorumluluklar**

İlgili kanun ve yönetmelikler ile verilen yetki kapsamında, tanımlanmış olan görevlerin planlanması, yapılması, sonuçları ile ilgili üst makamlara hesap verilmesi, iş ve işlemlere ilişkin belge ve malzemelerin saklanması, korunması, arşivlenmesi birimimizin başlıca sorumlulukları olup bunlardan başka üst makamların sorumlu kılacağı her türlü iş ve işlemler.

• **İDAREYE İLİŞKİN BİLGİLER**

**1. Fiziksel Yapı:**

Enstitümüz İktisadi ve İdari Bilimler Fakültesi dekanlık binasının zemin katında 6 adet büroda hizmet vermektedir.

## 2. Örgüt Yapısı:

Enstitümüz örgüt yapısı aşağıya çıkarılmıştır.

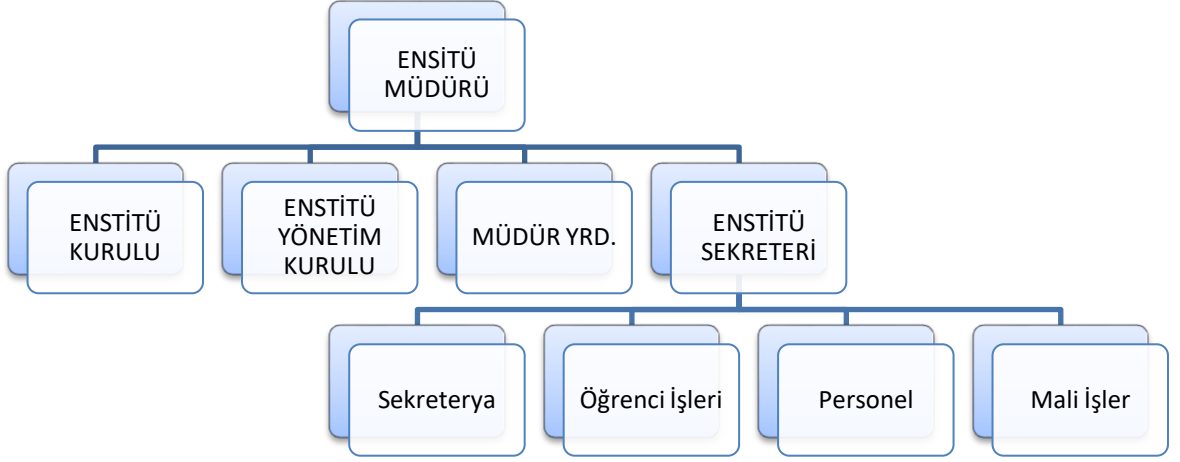

## 3. Bilgi ve Teknolojik Kaynaklar

CİNSİ	İDARİ AMAÇLI	EĞİTİM AMAÇLI	ARAŞTIRMA AMAÇLI
Masaüstü Bilgisayar	9	-	-
Taşınabilir Bilgisayar	2	-	-
Yazıcı	8	-	-
Barkod Yazıcı	1	-	-
Tarayıcı	2	-	-
Fotokopi Makinası	1	-	-
Faks + Telefon	20	-	-

Enstitümüz hakkında bilgi ve duyuruları <http://sbe.kku.edu.tr> adresinden yayınlamaktayız. EBYS (Elektronik Belge Yönetim Sistemi), Ek Ders Otomasyon Sistemi ve PROLİZ (Öğrenci Otomasyon Sistemi) etkin olarak kullanılmaktadır.

## 4. İnsan Kaynakları

Enstitümüz kadrosunda 1'i Enstitü Sekreteri, 4 genel idari ve 1 yardımcı hizmetler sınıfında olmak üzere toplam 7 idari personel fiili olarak görev yapmaktadır.

Ünvanı	Enstitü sekreteri	Memur	V.H.K.İ.	Yardımcı Hizmetli	Sürekli İşçi	Toplam
Personel Sayısı	1	1	3	1	1	7

<b>İdari Personelin Eğitim Durumu</b>					
<b>Unvanı</b>	<b>İlköğretim</b>	<b>Lise</b>	<b>Ön Lisans</b>	<b>Lisans</b>	<b>Toplam</b>
Kişi Sayısı	2	3	-	2	7

<b>İdari Personelin Hizmet Süresine Göre Dağılımı</b>				
Hizmet Yılı/Kişi	3 yıl ve altı	4-10 yıl	11-20 yıl	21 yıl ve üzeri
	-	1	1	5

## 5. Malzeme Durumu

Taşınır programına kayıtlı birimimizde kullanılmakta olan demirbaşların listesi aşağıdaki tabloda yer almaktadır.

<b>NO</b>	<b>TAŞINIR ADI</b>	<b>ADET</b>
1	Zemin Halısı	1
2	Yolluklar	20
3	Büro Tipi Buzdolabı	1
4	Sebil	1
5	Klima	2
6	Resmi Mühür	1
7	Soğuk Damga	1
8	Çelik Para Kasası	1
9	Dosya Dolapları	11
10	Ahşap Dolap	2
11	Kapaksız Dolap	3
12	Çelik Dosya Dolabı	3
13	Camlı Blok Kütüphane	3
14	Ahşap Takım Kitaplık	3
15	Kartoteks Dolapları	13
16	Bilgisayar Masası Klavyelikli	1
17	Bürotime 160 lık masa	1
18	Ahşap Çalışma Masası	8
19	Çalışma Masası	1
20	Çalışma Masası 160x80x70	3
21	Koltuk Müdür Tipi	2
22	Döner Koltuk	3
23	Koltuk Markasız	1
24	Sekreter Koltuk Gazlı Pistonlu	2
25	Makam Koltuk	1

26	Şef Tipi Koltuk	1
27	Koltuk Müdür	1
28	Misafir Koltuk	12
29	Sehpa	5
30	Etejer	1
31	Ahşap Askılık	4
32	Standlar	1

## 2. SUNULAN HİZMETLER

### • EĞİTİM HİZMETLERİ

#### 1. Anabilim Dalları:

No	ANABİLİM DALI	DR	YÜKSEK LİSANS		
			TEZLİ	TEZSİZ	
				N.Ö	İ.Ö
1.	Aile Danışmanlığı ve Eğitim		+		+
2.	Batı Dilleri ve Edebiyatı		+		
3.	Doğu Dilleri ve Edebiyatları		+		
4.	Eğitim Programları ve Öğretim		+		+
5.	Eğitim Yönetimi ve Denetimi	+	+		+
6.	Ekonometri		+		
7.	Felsefe		+		+
8.	Felsefe ve Din Bilimleri		+		
9.	Girişimcilik ve Yenilik Yönetimi				+
10.	Göç ve Ortadoğu Çalışmaları		+		+
11.	İç Mimarlık ve Çevre Tasarımı		+		
12.	İktisat	+	+		
13.	Sınıf Eğitimi	+	+		+
14.	İşletme	+	+		+
15.	Kamu Hukuku	+	+		+
16.	Maliye	+	+		
17.	Muhasebe ve Finansman	+	+		
18.	Müzik		+		
19.	Özel Hukuk	+	+		+
20.	Rehberlik ve Psikolojik Danışmanlık		+		+
21.	Resim		+		
22.	Siy.Bil.ve Kamu Yönetimi	+	+	+	+
23.	Sosyal Bilgiler Eğitimi		+		+
24.	Sosyoloji	+	+	+	+
25.	Tarih	+	+	+	+
26.	Temel İslami Bilimler		+		
27.	Türk Dili ve Edebiyatı	+	+		+
28.	Türkçe Eğitimi		+		+
29.	Uluslararası İlişkiler	+	+		

30.	Yönetim ve Organizasyon		+		
31.	Kentleşme ve Çevre Sorunları		+		
32.	İngilizce Mütercim ve Tercümanlık		+		
33.	Fransızca Mütercim ve Tercümanlık		+		
34.	Kadın Çalışmaları		+		

Enstitümüz bünyesinde 34 Anabilim Dalında, 20 tezsiz yüksek lisans, 33 tezli yüksek lisans ve 13 doktora olmak üzere toplam 66 programda eğitim verilmektedir.

## 2. Öğrenci Sayıları:

No	ANABİLİM DALI	DR	YÜKSEK LİSANS		
			TEZLİ	TEZSİZ	
				N.Ö	İ.Ö
1.	Batı Dilleri ve Edebiyatı	-	14	-	-
2.	Doğu Dilleri ve Edebiyatları	-	36	-	-
3.	Eğitim Programları ve Öğretim	-	22	-	9
4.	Eğitim Yönetimi ve Denetimi	-	50	-	132
5.	Ekonometri	-	47	-	-
6.	Felsefe	-	52	-	-
7.	Felsefe ve Din Bilimleri	-	34	-	-
8.	İç Mimarlık ve Çevre Tasarımı	-	5	-	-
9.	İktisat	16	56	-	-
10.	İlköğretim Sınıf Öğretmenliği Eğitimi	-	47	-	-
11.	İşletme	37	56	-	4
12.	Kamu Hukuku	36	44	-	22
13.	Maliye	7	73	-	-
14.	Muhasebe ve Finansman	13	53	-	-
15.	Müzik	-	34	-	-
16.	Özel Hukuk	32	32	-	23
17.	Rehberlik ve Psikolojik Danışmanlık	-	40	-	-
18.	Resim	-	41	-	-
19.	Siy.Bil.ve Kamu Yönetimi	24	65	-	-
20.	Sosyoloji	22	67	-	-
21.	Tarih	14	60	-	-
22.	Temel İslami Bilimler	-	76	-	-
23.	Türk Dili ve Edebiyatı	25	69	-	-
24.	Türkçe Eğitimi	-	34	-	-
25.	Uluslararası İlişkiler	23	44	-	-
26.	Yönetim ve Organizasyon	-	45	-	-
27.	Aile Danışmanlığı ve Eğitim	-	14	-	42
28.	Girişimcilik ve İnovasyon	-	0	-	-

29.	Göç ve Ortadoğu Çalışmaları	-	15	-	-
30.	Sosyal Bilgiler Eğitimi	-	15	-	-
31.	Eğitim Bilimleri (Pasif)	-	11	-	-
32.	Fars Dili ve Edebiyatı (Pasif)	13	-	-	-

### 3. Yeni Kayıt:

Enstitümüze 2020 yılında 682 öğrenci yeni kayıt yaptırmıştır.

Doktora	Tezli Yüksek Lisans	Tezsiz Yüksek Lisans	Toplam
40	407	235	682

### 4. Mezun Sayıları:

Enstitümüzden 2020 yılında toplam 252 öğrenci mezun olmuştur. Dağılımları aşağıya sunuludur.

Doktora	Tezli Yüksek Lisans	Tezsiz Yüksek Lisans	Toplam
38	128	213	379

### 5. Tez Bilgileri:

Sıra No	Tez Türü	Anabilim Dalı	Yazar Adı Soyadı	TEZ ADI
1.	DOKTORA	FARS DİLİ VE EDEBİYATI	Gökhan ÇETİNKAYA	ANADOLU SAHASINDA YAZILMIŞ FARSÇA DİL BİLGİSİ KİTAPLARI
2.	DOKTORA	FARS DİLİ VE EDEBİYATI	ŞEYHMUS ORKİN	FAHİR RUDDİN-İ İRÂKİDİVÂNİNİN TAHLİLİ
3.	DOKTORA	FARS DİLİ VE EDEBİYATI	GÜNEŞ MUHİP ÖZYURT	ŞEYH ÂZERİ-YİTÜSİ-YİİSFERÂYİNİ DİVANININ TAHLİLİ
4.	DOKTORA	İKTİSAT	UĞUR YILDIRIM	SEÇİLMİŞ OECD ÜLKELERİNDE YENİLENEBİLİR ENERJİ TÜKETİMİNİN MAKRO EKONOMİK BELİRLEYİCİLERİ
5.	DOKTORA	İKTİSAT	İBRAHİM AYTEKİN	TÜRKİYE İHRACATININ YOKSULLAŞTIRAN BÜYÜME TEORİSİ AÇISINDAN ANALİZİ: FINDIK VE KURU İNCİR ÖRNEĞİ
6.	DOKTORA	İKTİSAT	BAYBARSHAN ALİ KAZANCI	TÜRK CUMHURİYETLERİ ARASINDA OLASI GÜMRÜK BİRLİĞİ VE DİĞER ENTEGRASYON MODELLERİNİN ANALİZİ
7.	DOKTORA	İŞLETME	Gürkan GÜNDÜZ	STRATEJİK İÇ GÜVENLİK YÖNETİMİ
8.	DOKTORA	İŞLETME	VELİ AHMET ÇEVİK	TÜRK LOJİSTİK SEKTÖRÜNÜN KUŞAK VE YOL PROJESİ KAPSAMINDA MODERN İPEK YOLU TİCARETİNDEN BEKLENTİLERİNİN ARAŞTIRILMASI
9.	DOKTORA	İŞLETME	NURCAN ÇETİNER	SOSYAL MEDYADA GELİŞMELERİ KAÇIRMA KORKUSUNUN PERSONEL GÜÇLENDİRME VE İŞ TATMİNİ ARASINDAKİ İLİŞKİ ÜZERİNDE DÜZENLEYİCİ ETKİSİ

10.	DOKTORA	İŞLETME	YUSUF DEMİRGÜL	ÇATIŞMANIN ÖRGÜTSEL YABANCILAŞMA VE MAKYAVELİZM ÜZERİNDEKİ ETKİSİ: BİR KAMU KURULUŞUNDA ARAŞTIRMA
11.	DOKTORA	KAMU HUKUKU	Emrah ÖZDEMİR	TOPLANTI VE GÖSTERİ YÜRÜYÜŞÜ DÜZENLEME ÖZGÜRLÜĞÜNÜN CEZA HUKUKU BAKIMINDAN SINIRLARI
12.	DOKTORA	KAMU HUKUKU	ZEHRA İLGÜN ÇAMLI	ANONİM ŞİRKET YÖNETİM KURULU İÇ YÖNERGESİ
13.	DOKTORA	KAMU HUKUKU	SEÇKİN KOÇER	CEZA MUHAKEMESİNDE KİŞİSEL VERİLER İŞLENMEK SURETİYLE ELDE EDİLEN DELİLLER
14.	DOKTORA	KAMU HUKUKU	FERHAT YILDIZ	BELGEDE SAHTEÇİLİK VE VERGİ KAÇAKÇILIĞI SUÇLARININ YARGI KARARLARI İŞİĞİNDE KARŞILAŞTIRILMASI
15.	DOKTORA	KAMU HUKUKU	ŞEMSETTİN VAROL	YAŞAM HAKKI BAĞLAMINDA ÖTANAZİ VE KÜRTAJ
16.	DOKTORA	KAMU HUKUKU	MUSTAFA ÇAĞATAY	SUÇ VE CEZADA KANUNİLİK İLKESİ VE ANAYASA MAHKEMESİNİN YAKLAŞIMI
17.	DOKTORA	KAMU HUKUKU	SİBEL CAN	6706 SAYILI CEZAİ KONULARDA ULUSLARARASI ADLİ İŞBİRLİĞİ KANUNU ÇERÇEVESİNDE İADE
18.	DOKTORA	KAMU HUKUKU	DİDEM ERDOĞAN	TÜRK ANAYASA HUKUKUNDA CUMHURBAŞKANLIĞI KARARNAMESİ
19.	DOKTORA	MUHASEBE FİNANSMAN	MUHAMMET ERKAM BAKACAK	İSLAMİ FİNANSMAN ENSTRÜMANLARININ TÜRKİYE MUHASEBE STANDARTLARI İLE FAİZSİZ FİNANS MUHASEBE STANDARTLARI KAPSAMINDA UYGULAMA SÜRECİ, SORUNLARI VE ÇÖZÜM ÖNERİLERİ
20.	DOKTORA	MUHASEBE FİNANSMAN	ŞEYMA YILMAZ KÜÇÜK	FİNANSAL TABANA YAYILMANIN BELİRLEYİCİLERİ: TÜRKİYE VE DÜNYA UYGULAMASI
21.	DOKTORA	ÖZEL HUKUK	BETÜL DÜRGEN	TÜRK MİLLETLERARASI ÖZEL HUKUKUNDA İRADE MUHTARİYETİ
22.	DOKTORA	ÖZEL HUKUK	METİN KIRATLI	YÖNETİM KURULU BAŞKANI
23.	DOKTORA	SİYASET BİLİMİ VE KAMU YÖNETİMİ	MUHAMMET BARKIM CANLIOĞLU	FENOMENOLOJİK BAĞLAMDA, POSTMODERN VE PRAGMATİST DEĞERLER EŞLİĞİNDE EKLEKTİK SİYASET KURAMI
24.	DOKTORA	SİYASET BİLİMİ VE KAMU YÖNETİMİ	ERDEN KİŞİ	ÇİN MİLLİYETÇİLİĞİNİN SOSYALİZM EKSENİNDE YÜKSELİŞİ
25.	DOKTORA	SİYASET BİLİMİ VE KAMU YÖNETİMİ	AYMAN KARA	KITA AVRUPASI SİYASAL İKTİDAR DÜŞÜNCESİNDE MEŞRUIYET SORUNALI: FRANSA ÜZERİNE KARŞILAŞTIRMALI BİR ÇÖZÜMLEME
26.	DOKTORA	SİYASET BİLİMİ VE KAMU YÖNETİMİ	ALİ BUĞRA KÜÇÜK	ANTİKİTEDEN POSTMODERNİZME SİYASAL AHLAKTA YAPISAL DÖNÜŞÜM
27.	DOKTORA	SOSYOLOJİ	İbrahim Hakan GÖVER	YÜKSEKÖĞRETİMDE ULUSLARARASILAŞMANIN EĞİTİM KALİTESİNE ETKİSİ: KAYSERİ ÖRNEĞİ
28.	DOKTORA	SOSYOLOJİ	LALE İZCİ	ÇOCUK KORUMA POLİTİKALARININ SEMBOLİK ETKİLEŞİMCİLİK BAKIŞ AÇISIYLA ANALİZİ: TÜRKİYE, İNGİLTERE, İSVEÇ ÖRNEKLERİ
29.	DOKTORA	SOSYOLOJİ	EZGİ KARMAZ	GÜNDELİK YAŞAM PRATİKLERİ ÜZERİNDEN ÖZNE-MEKÂN ETKİLEŞİMİ VE MEKANSAL SEMBOLLERİN ANLAMLANDIRILMASI
30.	DOKTORA	SOSYOLOJİ	İBRAHİM MAVİ	KÜRESELLEŞME BAĞLAMINDA YENİ TOPLUMSAL HAREKETLER; BARIŞ VE İNSAN HAKLARI HAREKETİ

31.	DOKTORA	TARİH	AHMED ALDAHROUJ	SELÇUKLU TRABLUSŞAM'DAAMMÂROĞULLARI ÇAĞINDA HAKİMİYETİ (1070-1109/462-502)
32.	DOKTORA	TARİH	HÜSAMETTİN HALİT ATLI	XVII. YÜZYIL HEKİMBAŞISI EMİR ÇELEBİ VE ESERİ ENMÜZECÜT-TİBB
33.	DOKTORA	TARİH	MERVE YILMAZ	HİLÂL-İ AHMER CEMİYETİNİN KADINLARI
34.	DOKTORA	TÜRK DİLİ VE EDEBİYATI	SEVİNÇ AKSAY ALBUZ	DERVİŞ HASAN MEHDÎ'NİNESRÂR-I HİKMET ADLI ESERİ (İNCELEME - METİN)
35.	DOKTORA	TÜRK DİLİ VE EDEBİYATI	ESRA YAVUZ	TÜRKÇE DİVANLARDA ŞEHİR
36.	DOKTORA	ULUSLARARASI İLİŞKİLER	Tuğba SARIKAYA GÜLER	SİYASAL KÜLTÜRÜN İNSAN HAKLARI ANLAYIŞI ÜZERİNDEKİ ETKİSİ: EVRENSELLİĞİN SINIRLARI ÜZERİNE BİR TARTIŞMA
37.	DOKTORA	ULUSLARARASI İLİŞKİLER	EGE DEMİREL	ULUSLARARASI İLİŞKİLERDE GÜÇ KAVRAMI KAPSAMINDA BİRLEŞMİŞ MİLLETLER GÜVENLİK KONSEYİ
38.	DOKTORA		SİBEL KARADOĞAN	TÜRK ROMANINDA AŞK (1938-1946)
39.	YÜKSEK LİSANS	BAKİ DİLLERİ VE EDEBİYATLARI	MÜGE DEMİRTAŞ AKIN	ÇEVİRMENİN ÇEVİRİ SÜRECİNDE KARAKTERLERLE ÖZDEŞLEŞMESİNDEKİ PSİKOLOJİSİ VE ÇEVİRİDEKİ İZDÜŞÜMLERİ
40.	YÜKSEK LİSANS	BATI DİLLERİ VE EDEBİYATLARI	BARIŞ ÖZKAN	FRANSIZCADAKİ ÜNLEMLERİN TÜRKÇEYE AKTARIMI
41.	YÜKSEK LİSANS	BATI DİLLERİ VE EDEBİYATLARI	FURKAN BUĞRAHAN UYSAL	ÇOKULUSLU ŞİRKETLERİN DİLLERARASI TERİM SERÜVENİ
42.	YÜKSEK LİSANS	BATI DİLLERİ VE EDEBİYATLARI	OSMAN RÜÇHAN ŞEKER	ORHAN PAMUK'UN "BENİM ADIM KIRMIZI" ROMANININ ÇEVİRİLERİNDE KÜLTÜREL EŞDEĞERLİLİK MESELESİ
43.	YÜKSEK LİSANS	DOĞU DİLLERİ VE EDEBİYATLARI	ZEYNEB JAWADİ	MUSTAFA SÜRÜRİ EFENDİ'NİN MESNEVİ ŞERHİ (V. CİLT) (FARŞÇA METİN - DİZİN)
44.	YÜKSEK LİSANS	DOĞU DİLLERİ VE EDEBİYATLARI	MAHMUD ŞİHHİLEL	MUHAMMED B. MUSTAFA AKKİRMÂNİNİN (Ö. 1174/1760) "RİSÂLETU Fİ HALLİT-TESMİYE VE-TAHMİD VE-T-TAŞLİYE" ADLI ESERİNİN TAHKİKİ
45.	YÜKSEK LİSANS	DOĞU DİLLERİ VE EDEBİYATLARI	SAFFET CENGİZ	ARAPÇADA KELİMELER ARASI ANLAMSAL FARKLAR
46.	YÜKSEK LİSANS	EĞİTİM YÖNETİMİ VE DENETİMİ	ÖMER ERKOÇ	HADİSLER İŞİĞİNDE ETKİLİ ÖĞRETMENLİK BECERİLERİNİN DEĞERLENDİRİLMESİ
47.	YÜKSEK LİSANS	EĞİTİM YÖNETİMİ VE DENETİMİ	SÜMEYRA ÇİZMECİ	UZAKTAN EĞİTİM SÜRECİNDE ÖĞRETMENLERİN YENİ MEDYA OKURYAZARLIĞI ÜZERİNE BİR İNCELEME
48.	YÜKSEK LİSANS	EĞİTİM YÖNETİMİ VE DENETİMİ	EMRE ÖZKUŞCU	OKUL MÜDÜRLERİNİN VE ÖĞRETMENLERİN ALGILARINA GÖRE YILDIRMA DAVRANIŞLARININ İNCELENMESİ (SORGUN İLÇESİ ÖRNEĞİ)
49.	YÜKSEK LİSANS	EĞİTİM YÖNETİMİ VE DENETİMİ	MÜGE BAHAR KILIÇ	OKUL YÖNETİCİLERİNE ARACI ÜST SİSTEM YÖNETİCİLERİNCE UYGULANAN MOBBİNGE İLİŞKİN ALGILARININ İNCELENMESİ
50.	YÜKSEK LİSANS	EĞİTİM YÖNETİMİ VE DENETİMİ	ZEYNEP ELVAN ERDOĞAN	İLKÖĞRETİMDE GÖREV YAPAN ÖĞRETMENLERİN POZİTİF PSİKOLOJİK SERMAYE DÜZEYLERİ İLE ÖRGÜTSEL BAĞLILIKLARI ARASINDAKİ İLİŞKİNİN İNCELENMESİ
51.	YÜKSEK LİSANS	EĞİTİM YÖNETİMİ VE DENETİMİ	YASEMİN ÜNSAL	ÖĞRETMENLERİN KİŞİLİK ÖZELLİKLERİ İLE ETKİLİ İLETİŞİM BECERİLERİ ARASINDAKİ İLİŞKİNİN İNCELENMESİ
52.	YÜKSEK LİSANS	EĞİTİM YÖNETİMİ VE DENETİMİ	MELİKE ÇAĞLAYAN YENER	KUTSAL KİTAPLARDA YÖNETİM KAVRAMI ÜZERİNE KARŞILAŞTIRMALI BİR ANALİZ



53.	YÜKSEK LİSANS	EĞİTİM YÖNETİMİ VE DENETİMİ	CANDAN KAYA	İBN HALDUN'UN İNSAN, TOPLUM VE EĞİTİM ANLAYIŞI
54.	YÜKSEK LİSANS	EĞİTİM YÖNETİMİ VE DENETİMİ	MUTLU SADIK FİDAN	KÜRESEL SERMAYENİN EĞİTİMİ YÖNLENDİRMESİ VE TÜRK EĞİTİM SİSTEMİNE ETKİSİ: ROCKEFELLER VAKFI ÖRNEĞİ
55.	YÜKSEK LİSANS	EĞİTİM YÖNETİMİ VE DENETİMİ	ÖZGÜR GÜLER	ÖĞRETMENLERİN SOSYAL ADALET LİDERLİĞİ İLE ÖĞRENCİ MOTİVASYONU ARASINDAKİ İLİŞKİLER
56.	YÜKSEK LİSANS	EKONOMETRİ	ŞERİFE AĞCATAŞ	KAYIT DIŞI EKONOMİNİN YOKSULLUK ÜZERİNDEKİ ETKİSİNİN AMPİRİK ANALİZİ
57.	YÜKSEK LİSANS	FELSEFE	HÜLYA YILMAZ	ÖLÜM ANLAYIŞININ İLK ÇAĞDAN MODERN ÇAĞ'A EVRİLİŞİ
58.	YÜKSEK LİSANS	FELSEFE	HAVVA ÜNLÜ	SLAVOJİZEK ETİĞİNDE ÖZNEİN ONTOLOJİK BOYUTU
59.	YÜKSEK LİSANS	FELSEFE VE DİN BİLİMLERİ	TÜLÜN KAYA	ANKARA AZİZE TERESA KİLİSESİ: TARİHÇE-İNANÇ VE RİTÜELLER
60.	YÜKSEK LİSANS	FELSEFE VE DİN BİLİMLERİ	BÜŞRA DURMUŞ	ERGENLERDE DİN ALGISI (ANKARA-SİNCAN ÖRNEĞİ)
61.	YÜKSEK LİSANS	FELSEFE VE DİN BİLİMLERİ	HAVVA ALNIAÇIK	DİN DEĞİŞTİRMEYE VE DİNİ AKIMLARA YÖNELMEYE SEBEP OLAN PSİKO-SOSYAL FAKTÖRLER
62.	YÜKSEK LİSANS	İLKÖĞRETİM SINIF ÖĞRETMENLİĞİ	FATİH HAKAN ARIK	OKUMA GELİŞİM PROGRAMININ OKUMA GÜÇLÜĞÜ ÜZERİNDEKİ ETKİSİ: BİÇİMLENDİRİCİ DENEME ARAŞTIRMASI
63.	YÜKSEK LİSANS	İLKÖĞRETİM SINIF ÖĞRETMENLİĞİ	İLYAS YALDIZ	İLKOKUL ÖĞRENCİLERİNİN YAZMA TUTUMU İLE HİKÂYE YAZMA BECERİLERİNİN İNCELENMESİ
64.	YÜKSEK LİSANS	İLKÖĞRETİM SINIF ÖĞRETMENLİĞİ	SERCAN AKAN	OYUN VE ETKİNLİK TEMELLİ MATEMATİK ÖĞRETİMİ ÇALIŞMALARINA DAİR SİSTEMATİK LİTERATÜR İNCELEMESİ
65.	YÜKSEK LİSANS	İLKÖĞRETİM SINIF ÖĞRETMENLİĞİ	DENİZ EMİNE GÖKCE	HAYAT BİLGİSİ DERS KİTAPLARININ DEĞER ÖĞRETİMİ YAKLAŞIMLARI AÇISINDAN İNCELENMESİ
66.	YÜKSEK LİSANS	İLKÖĞRETİM SINIF ÖĞRETMENLİĞİ	TOLGA GÜRBÜZ	YARATICI DRAMA TEMELLİ MATEMATİK ÖĞRETİMİ ÇALIŞMALARININ SİSTEMATİK LİTERATÜR DERLEMESİ
67.	YÜKSEK LİSANS	İŞLETME	ZEYNEP KALKAN	PLANSIZ ONLİNE TÜKETİCİ SATIN ALMA DAVRANIŞLARI ÜZERİNE BİR ARAŞTIRMA
68.	YÜKSEK LİSANS	İŞLETME	HASAN BAHADIR ŞEBEKOĞLU	TÜKETİCİNİN SOSYAL MEDYADAKİ VIDEO REKLAMLARINI İZLEME EĞİLİMİYLE İLİŞKİLİ FAKTÖRLERİN BELİRLENMESİ: YOUTUBE REKLAMLARINA YÖNELİK BİR ARAŞTIRMA
69.	YÜKSEK LİSANS	İŞLETME	ENGİN TAŞKIN	İNSAN KAYNAKLARI YÖNETİMİNDE ENDÜSTRİ İLİŞKİLERİNİN ROLÜ VE ÖNEMİ
70.	YÜKSEK LİSANS	İŞLETME	UFUK ÜNAL	TEKNOLOJİK GELİŞMELERİN MUHASEBEYE ETKİLERİNİN İNCELENMESİ
71.	YÜKSEK LİSANS	KAMU HUKUKU	MEHMET POYRAZ	"5237 SAYILI TÜRK CEZA KANUNUNDA RÜŞVET SUÇU (M.252, 253 VE 254)"
72.	YÜKSEK LİSANS	KAMU HUKUKU	ENES KOCAKALE	TÜRK CEZA MUHALEMESİ HUKUKUNDA SERİ MUHAEME USULÜ
73.	YÜKSEK LİSANS	KAMU HUKUKU	KÜBRA ÇİFTÇİ	TÜRK HUKUKUNDA İDARİ UYUŞMAZLIKLARIN ÇÖZÜMÜNDE KAMU DENETÇİLİĞİ KURUMUNUN YERİ VE ÖNEMİ
74.	YÜKSEK LİSANS	KAMU HUKUKU	HAVVA DEMİR EĞİN	TÜRK CEZA HUKUKUNDA TEKERRÜR
75.	YÜKSEK LİSANS	KAMU HUKUKU	ENES ÜSTÜNER	GAYRİMADDİ HAKLARIN VERGİLENDİRİLMESİ

76.	YÜKSEK LİSANS	KAMU HUKUKU	ŞENKUT EVREN	TÜRK CEZA MUHALEMESİNDE BÖLGE ADLİYE MAHKEMESİ CUMHURİYET BAŞSAVCILIĞININ İTİRAZ YETKİSİ
77.	YÜKSEK LİSANS	KAMU HUKUKU	YUNUS EMRE BAĞLAR	CEZA MUHALEMESİ HUKUKUNDA BEDEN MUAYENESİ VE VÜCUTTAN ÖRNEK ALINMASI
78.	YÜKSEK LİSANS	MALİYE	ONUR DEĞİRMENCİ	TÜRKİYE'DE ADALET HARCAMALARININ UZLAŞTIRMA UYGULAMALARI BAĞLAMINDA DEĞERLENDİRİLMESİ
79.	YÜKSEK LİSANS	MALİYE	HÜSEYİN BURAK ÇAĞLAR	SAVUNMA HARCAMALARI VE TÜRKİYE'DE SAVUNMA SANAYİNİN GELİŞİMİ İLE YENİ BİR ASKERİ TEDARİK AJANSI ÖNERİSİ
80.	YÜKSEK LİSANS	MALİYE	BEKİR İLHAN İREN	TÜRKİYE'DEKİ SERBEST BÖLGELERİN PERFORMANSLARININ VERİ ZARFLAMA ANALİZİ İLE ÖLÇÜLMESİ
81.	YÜKSEK LİSANS	MALİYE	DEMET ARSLAN	PROGRAM ESASLI PERFORMANS BÜTÇE SİSTEMİ UYGULAYICILARININ SİSTEME İLİŞKİN GÖRÜŞLERİNİN İNCELEMESİ: KIRIKKALE ÜNİVERSİTESİ ÖRNEĞİ
82.	YÜKSEK LİSANS	MALİYE	BÜŞRA LEYLA UZUNOK	TİCARET SAVAŞLARI VE KORUMACI POLİTİKALARIN TÜRKİYE AÇISINDAN ANALİZİ
83.	YÜKSEK LİSANS	MALİYE	BURAK ÖZGÜVEN	TÜRK MİLLİYETÇİLİĞİ FİKRİYATININ İKTİSADİ VE MALİ BAKIŞ AÇISININ ANALİZİ
84.	YÜKSEK LİSANS	MALİYE	AHMET ERTAN	İTTİHAT VE TERAKKİ DÖNEMİ İKTİSADİ VE MALİ POLİTİKALARIN SOSYOEKONOMİK SONUÇLARI
85.	YÜKSEK LİSANS	MALİYE	ESRA KOÇ DOĞRU	TÜRKİYE'DE TELEKOMÜNİKASYON ALANINDAKİ REGÜLASYONLAR
86.	YÜKSEK LİSANS	MALİYE	GÖKAY YÖNDEMLİ	TÜRKİYE'DE DEMOGRAFİK DEĞİŞİMLERİN MALİ YAPI ÜZERİNE YANSIMALARI
87.	YÜKSEK LİSANS	MALİYE	MUSTAFA ŞENER	TÜRKİYE'DE BELEDİYELERDE SOSYAL BÜTÇE UYGULAMALARI: ÇORUM BELEDİYESİ ÖRNEĞİ
88.	YÜKSEK LİSANS	MALİYE	BÜŞRA EROĞLU	TEORİDE VE UYGULAMADA KARBON VERGİSİ VE TÜRKİYE'DE UYGULANABİLİRLİĞİ
89.	YÜKSEK LİSANS	MALİYE	FUAT TÖREDİ	ARAŞTIRMA VE GELİŞTİRME FAALİYETLERİNİN VERGİ GELİRLERİ ÜZERİNDEKİ ETKİSİ: OECD ÜLKELERİNDEN AMPİRİK BİR UYGULAMA
90.	YÜKSEK LİSANS	MALİYE	KÜBRA AYDINLI	KÜRESELLEŞME SÜRECİNDE GERİ DÖNÜŞÜ OLMAYAN KREDİLERİN DURUMU: OECD ÜLKELERİ İÇİN AMPİRİK BİR ÇALIŞMA
91.	YÜKSEK LİSANS	MALİYE	PELİN ŞENYÜREK KOÇ	SAĞLIK HARCAMALARININ EKONOMİK BÜYÜME ÜZERİNDEKİ ETKİSİ
92.	YÜKSEK LİSANS	MALİYE	NUR SENA OĞUZ	DÜNYADA VE TÜRKİYE'DE KRİPTO PARALARIN VERGİLENDİRİLMESİ
93.	YÜKSEK LİSANS	MALİYE	AYKUT SÖNMEZ	İNTERNET KULLANIMININ VERGİ GELİRLERİ ÜZERİNE ETKİSİ: OECD ÜLKELERİ İÇİN PANEL VERİ KANITI
94.	YÜKSEK LİSANS	MALİYE	TAMER TÜNEL	KAMU ALACAKLARINI YAPILANDIRMA UYGULAMALARININ BÜTÇE GELİRLERİ ÜZERİNE ETKİSİ: TÜRKİYE ÖRNEĞİ
95.	YÜKSEK LİSANS	MALİYE	SAFA BAHADIR ÇAĞLAR	YEREL YÖNETİMLERDE MUHASEBE UYGULAMALARININ BÜTÇE ÜZERİNE ETKİLERİ; ANKARA BÜYÜKŞEHİR BELEDİYESİ ÖRNEĞİ
96.	YÜKSEK LİSANS	MALİYE	EZGİ ALTUNDAĞ	SOSYAL VE EKONOMİK SONUÇLARI İLE OSMANLI DEVLETİNDEN CUMHURİYETE MİRAS: YOL VERGİSİ

97.	YÜKSEK LİSANS	MUHASEBE FİNANSMAN	BÜŞRA DOZEN	TÜRKİYE MUHASEBE STANDARTLARI ÇERÇEVESİNDE İŞLETMELERİN NAKİT AKIŞ RAPORLAMALARININ ANALİZİ: BİST 100 ENDEKSİNDE BİR UYGULAMA
98.	YÜKSEK LİSANS	MUHASEBE FİNANSMAN	SÜMEYYE NUR EROĞLU	FİRMAYA ÖZGÜ DEĞİŞKENLERİN YARATICI MUHASEBE UYGULAMALARI ÜZERİNDEKİ ETKİSİ: BİST 100'DE BİR ARAŞTIRMA
99.	YÜKSEK LİSANS	MUHASEBE FİNANSMAN	KEMAL OĞULCAN YÜCEL	FİNANSAL OKURYAZARLIK VE OKURYAZARLIK DÜZEYLERİNİN ÖLÇÜLMESİ ÜZERİNE KIRIKKALE İLİNDE BİR ARAŞTIRMA
100.	YÜKSEK LİSANS	MUHASEBE FİNANSMAN	MUHAMMED FURGAN TIRYAKI	TÜRKİYE'DE TARIM SEKTÖRÜNÜN FİNANSAL YAPISI VE TARIMIN FİNANSMANI ÜZERİNE BİR ÇALIŞMA: ALTERNATİF BİR FİNANSMAN YÖNTEMİ OLARAK SELEM SÖZLEŞMELERİ
101.	YÜKSEK LİSANS	MÜZİK	BERKCAN KAYAARSLAN	HACI TAŞAN TÜRKÜLERİNİN VİYOLONSEL İLE ÇALIMINA YÖNELİK EĞİTİM MATERYALLERİNİN HAZIRLANMASI
102.	YÜKSEK LİSANS	ÖZEL HUKUK	YUSUF BERAT BAŞ	ANONİM ŞİRKETLERDE YÖNETİM KURULU BAŞKANI
103.	YÜKSEK LİSANS	ÖZEL HUKUK	MÜJGAN GÖMEÇ	ÖLÜME BAĞLI TASARRUFLARDA KOŞUL VE YÜKLEMELER
104.	YÜKSEK LİSANS	REHBERLİK VE PSİKOLOJİK DANIŞMANLIK	TARIK KARA	AİLE YILMAZLIĞININ KİŞİLERARASI BAĞLANMA STİLLERİ VE BENLİK SAYGISI İLE İLİŞKİLERİNİN İNCELENMESİ
105.	YÜKSEK LİSANS	REHBERLİK VE PSİKOLOJİK DANIŞMANLIK	RUMEYSA DABANLI	PARÇALANMIŞ AİLELERDEN GELEN ERGENLERİN UYUM VE OTOMATİK DÜŞÜNCELERİ ARASINDAKİ İLİŞKİNİN İNCELENMESİ
106.	YÜKSEK LİSANS	REHBERLİK VE PSİKOLOJİK DANIŞMANLIK	GÜLENDAM SAĞLAM	PSİKOLOJİK DANIŞMANLARIN SURIYELİ SİĞİNMACILARA İLİŞKİN GÖRÜŞLERİNİN VE KÜLTÜREL DUYARLILIKLARININ İNCELENMESİ
107.	YÜKSEK LİSANS	REHBERLİK VE PSİKOLOJİK DANIŞMANLIK	AHMET FURKAN DABANLI	PSİKOLOJİK DANIŞMAN ADAYLARININ BEŞ FAKTÖR KİŞİLİK ÖZELLİKLERİNİN TERAPÖTİK İTTİFAK DÜZEYLERİNİ YORDAMASINDA SOSYAL PROBLEM ÇÖZME BECERİSİNİN ARACILIK ROLÜNÜN İNCELENMESİ
108.	YÜKSEK LİSANS	REHBERLİK VE PSİKOLOJİK DANIŞMANLIK	HÜSEYİN COŞKUN	ÜNİVERSİTE ÖĞRENCİLERİNİN KİŞİLİK ÖZELLİKLERİNİN, DUYGUSAL DİŞAVURUMLARININ VE SOSYAL ONAY İHTİYAÇLARININ İNCELENMESİ
109.	YÜKSEK LİSANS	REHBERLİK VE PSİKOLOJİK DANIŞMANLIK	FATİH TAŞKESEN	AKILLI TELEFON BAĞIMLILIĞININ YORDAYICILARI OLARAK BİLİŞSEL ÇARPITIMLAR VE FARKLI DEMOGRAFİK DEĞİŞKENLER
110.	YÜKSEK LİSANS	REHBERLİK VE PSİKOLOJİK DANIŞMANLIK	BURÇAK ÇİĞDEM	ÜNİVERSİTE ÖĞRENCİLERİNİN GELİŞMELERİ KAÇIRMA KORKULARININ, OLUMSUZ DEĞERLENDİRİLMİŞ KORKUSU VE BİLİŞSEL TAMAMLANMA İHTİYACI İLE İLİŞKİSİ
111.	YÜKSEK LİSANS	REHBERLİK VE PSİKOLOJİK DANIŞMANLIK	TUĞÇE ERDEM	BELİREN YEİŞKİNLİKTE YAŞAM DOYUMU VE AFFETME: ROMANTİK İLİŞKİLERLE İLGİLİ AKILCI OLMAYAN İNANÇLARIN ETKİSİ
112.	YÜKSEK LİSANS	REHBERLİK VE PSİKOLOJİK DANIŞMANLIK	NAGEHAN KAYA	ERİNLİK DÖNEMİNDEKİ ÖĞRENCİLERİN AKILCI OLMAYAN İNANÇLARININ VE BEDEN ALGILARININ ÖZGÜVEN DÜZEYLERİNE ETKİSİ

113.	YÜKSEK LİSANS	RESİM	ÜMİT PARSIL	TÜRK MİTOLOJİSİNDEKİ HAYVAN İMGESİNİN 1950 SONRASI TÜRK RESMİNDEKİ YANSIMALARI
114.	YÜKSEK LİSANS	RESİM	RIZA YILMAZ	HASTANE OKULLARI VE HASTANE OKULLARINDA VERİLEN GÖRSEL SANAT EĞİTİMİ ÜZERİNE BİR İNCELEME
115.	YÜKSEK LİSANS	RESİM	ESRA TORUNOĞLU	BİR YÜRÜYÜŞ ARAŞTIRMA UYGULAMASI OLARAK C/A/R/TOGRAFI
116.	YÜKSEK LİSANS	RESİM	ELİF NUR ÖZDER	A/R/TOGRAFIK ARAŞTIRMA YÖNTEMİ VE TÜRKİYE'DE GERÇEKLEŞTİRİLEN A/R/TOGRAFIK ARAŞTIRMALARIN İNCELENMESİ
117.	YÜKSEK LİSANS	RESİM	RESUL ÜNLÜ	1960 SONRASI FOTOGERÇEKÇİ EĞİLİMLER VE ÇAĞDAŞ TÜRK RESİM SANATINA ETKİLERİ
118.	YÜKSEK LİSANS	SİYASET BİLİMİ VE KAMU YÖNETİMİ	MAİDE YAZICI	BİR YEREL YÖNETİM SORUMLULUĞU OLARAK KENT GÜVENLİĞİ: BALIKESİR İLİ BANDIRMA İLÇESİ ÖRNEĞİ
119.	YÜKSEK LİSANS	SİYASET BİLİMİ VE KAMU YÖNETİMİ	MERVE ATABAY	OTORİTER SİYASAL SİSTEMLERDE PROPAGANDA VE ELEŞTİRİ ARACI OLARAK SANAT
120.	YÜKSEK LİSANS	SİYASET BİLİMİ VE KAMU YÖNETİMİ	KÜBRA ŞAHİN	ÇEVRE EĞİTİMİ VE TÜRKİYE'DEKİ İLKÖĞRETİM OKULLARININ ÇEVRE EĞİTİMİNE İLİŞKİN MÜFREDATLARININ İNCELENMESİ
121.	YÜKSEK LİSANS	SİYASET BİLİMİ VE KAMU YÖNETİMİ	GÜLHANIM BİÇİCİ	KÜLTÜREL MİRASIN KORUNMASI: KIRIKKALE-DELİCE ÖRNEĞİ ÜZERİNDEN BİR ALAN ARAŞTIRMASI
122.	YÜKSEK LİSANS	SİYASET BİLİMİ VE KAMU YÖNETİMİ	ECEM SAVCI YÖRÜK	TÜRKİYE'DE SİYASAL PARTİ VE HÜKÜMET PROGRAMLARINDA SOSYAL DEVLET
123.	YÜKSEK LİSANS	SİYASET BİLİMİ VE KAMU YÖNETİMİ	DEMET ÇINAR	OSMANLI KLASİK DÖNEMİNDE KENT SEMBOLLERİ
124.	YÜKSEK LİSANS	SİYASET BİLİMİ VE KAMU YÖNETİMİ	CİHAN AKDAĞ	ERNESTOLACLAU VE CHANTALMOUFFE'UN TOPLUM ANLAYIŞI: SÖYLEM ARACILIĞIYLA KURULAN TOPLUM
125.	YÜKSEK LİSANS	SİYASET BİLİMİ VE KAMU YÖNETİMİ	YAVUZ SELİM ERFİDAN	NEGATİF VE POZİTİF ÖZGÜRLÜK ANLAYIŞLARININ EŞİTLİK VE ÖZGÜRLÜK KAVRAMLARINA ETKİSİ
126.	YÜKSEK LİSANS	SİYASET BİLİMİ VE KAMU YÖNETİMİ	EKREM ÖZDEN	TÜRKİYE'DE KENTSEL YAŞAM KALİTESİ ÜZERİNE LİTERATÜR DEĞERLENDİRMESİ
127.	YÜKSEK LİSANS	SİYASET BİLİMİ VE KAMU YÖNETİMİ	MUHAMMED MÜCAHİT KARAHARMAN	ÖZGÜRLÜK VE TOPLUM İLİŞKİSİ BAĞLAMINDA MODERN DÖNEM SİYASAL DÜŞÜNCESİNİN GELİŞİMİ
128.	YÜKSEK LİSANS	SİYASET BİLİMİ VE KAMU YÖNETİMİ	EMRE KAYA	TÜRKİYE'DE KENT HİZMETLERİNİN BİLİNİRLİĞİ ÜZERİNE BİR ALAN ARAŞTIRMASI: KEÇİÖREN İLÇESİ ÖRNEĞİ
129.	YÜKSEK LİSANS	SOSYOLOJİ	ONUR SEYİTOĞLU	BİR ŞİDDET BİÇİMİ OLARAK SAVAŞIN SOSYOLOJİK ANALİZİ
130.	YÜKSEK LİSANS	SOSYOLOJİ	EZGİ BURCU ŞATIR	HUKUK SOSYOLOJİSİNDE ÖNCÜ BİR TARTIŞMA: MAXWEBEREUGENEHLICH'E KARŞI
131.	YÜKSEK LİSANS	SOSYOLOJİ	CANAN ŞAHİNER	KORUMA VE BAKIM ALTINDA BULUNAN ÇOCUKLAR İLE AİLELERİNİN PROFİLİNİN SOSYOLOJİK ANALİZİ – KIRIKKALE ÖRNEĞİ
132.	YÜKSEK LİSANS	SOSYOLOJİ	LEYLA NUR KASAP	KÜLTÜR ENDÜSTRİSİNİN SOSYAL MEDYA İLE ETKİLEŞİMİ

133.	YÜKSEK LİSANS	SOSYOLOJİ	NEJLA ÜNAL	SÜRGÜN EDİLMİŞ AHISKA TÜRKLERİ ÜZERİNE KÜLTÜREL KİMLİK İNCELEMESİ: BOZÜYÜK ÖRNEĞİ
134.	YÜKSEK LİSANS	SOSYOLOJİ	MUHAMMED YAVUZ	TÜRKİYE'DE TÜKETİMİN POPÜLERLEŞME ALANI OLARAK INSTAGRAM
135.	YÜKSEK LİSANS	SOSYOLOJİ	ÖYKÜ IRMAK	TÜRKİYE'DE ORGANİZE SUÇ VE NİTELİKLİ DOLANDIRICILIK SUÇUNUN SOSYOLOJİK AÇIDAN İNCELENMESİ, 2011-2019 ARASI
136.	YÜKSEK LİSANS	SOSYOLOJİ	MERVE KAYA	SURİYELİ MÜLTECİLERİN SOSYAL UYUM SORUNU: ANKARA ÖNDER MAHALLESİ ÖRNEĞİ
137.	YÜKSEK LİSANS	SOSYOLOJİ	SÜMEYYE GEDİK	AMİRANKURTKANBİLGESEVEN SOSYOLOJİSİNDE BÜTÜNCÜ YAKLAŞIM ÇERÇEVESİNDE FERT VE TOPLUM
138.	YÜKSEK LİSANS	SOSYOLOJİ	MUSTAFA YILMAZ	KÜRESELLEŞME SÜRECİNDE OTORİTEYE DİRENME YOLU OLARAK BİLGİ İFŞASI - WİKİLEAKS VE PANAMA BELGELERİ ÖRNEĞİ-
139.	YÜKSEK LİSANS	SOSYOLOJİ	SOYSAL BURAK ATAKAN	BİR MELEKE (HABİTUS) OLARAK DİNDARLARIN TÜKETİM DAVRANIŞLARI
140.	YÜKSEK LİSANS	SOSYOLOJİ	AYNUR TEKKE	TÜRKİYE'DE ERKEKLİK ÇALIŞMALARININ LİSANSÜSTÜ TEZLER ÜZERİNDEN İNCELENMESİ
141.	YÜKSEK LİSANS	SOSYOLOJİ	ZEYNEP ÖZAYDIN	TÜRKİYE'DEKİ SURİYELİLERİN ÇALIŞMA HAYATINA KATILIMLARININ SOSYAL UYUM SÜRECİNE ETKİLERİ: ANKARA SİTELER ÖRNEĞİ
142.	YÜKSEK LİSANS	TARİH	GÜLÜZAR AVCI	HİCAZ KUVVE-İ SEFERİYESİ'NİN BİRİNCİ DÜNYA SAVAŞINDAKİ MİSYONU
143.	YÜKSEK LİSANS	TARİH	ONUR ERBATU	ŞEMSETTİN GÜNALTAY VE TÜRK SİYASİ HAYATINDAKİ YERİ
144.	YÜKSEK LİSANS	TARİH	KÜBRA ÇAĞAN	27 MAYIS SÜRECİNDE GENERAL CEMAL MADANOĞLU
145.	YÜKSEK LİSANS	TARİH	OKAY TEPEKÖY	ATATÜRK DÖNEMİ TÜRK-RUS İLİŞKİLERİNİN ASKERİ VE SİYASİ AÇIDAN İNCELENMESİ
146.	YÜKSEK LİSANS	TARİH	BURHAN ERHAN ÇAVDAROĞLU	DEĞİŞEN HARP USULÜ KARŞISINDA OSMANLI ORDUSU: TİMARLI SİPAHİLER VE YENİÇERİLER (1650-1700)
147.	YÜKSEK LİSANS	TEMEL İSLAM BİLİMLERİ	BEDİRHAN DEMİRCİ	EŞLER ARASI PROBLEMLERDE HZ. PEYGAMBER'İN REHBERLİĞİ
148.	YÜKSEK LİSANS	TEMEL İSLAM BİLİMLERİ	ABDURRAHMAN HALİL CAN	İSMÂİL HAKKI BURSEVÎ'NİN RÛHU'L-BEYÂN ADLI ESERİNDE TEFEKKÜR KAVRAMI
149.	YÜKSEK LİSANS	TEMEL İSLAM BİLİMLERİ	KÜBRA GÖKER	KUR'ANDA DERECE KELİMESİ
150.	YÜKSEK LİSANS	TEMEL İSLAM BİLİMLERİ	İKRA GÜVENKAYA	EBÜ'L-MUÎN EN-NESEFÎ'NİN HÛSÛN-KUBUH ANLAYIŞI
151.	YÜKSEK LİSANS	TEMEL İSLAM BİLİMLERİ	AYŞENUR UYSAL	İSMÂİL ÇETİN HAYATI, ESERLERİ VE TASAVVUFİ GÖRÜŞLERİ
152.	YÜKSEK LİSANS	TÜRK DİLİ VE EDEBİYATI	ÜNAL KURTOĞLU	BEHÇET KEMAL ÇAĞLAR HAYATI, SANATI VE ESERLERİ
153.	YÜKSEK LİSANS	TÜRK DİLİ VE EDEBİYATI	EBUBEKİR ÇALIOVA	BEYÂNİ TEZKİRESİ SÖZLÜĞÜ (BAĞLAMLI DİZİN VE İŞLEVSEL SÖZLÜĞÜ)
154.	YÜKSEK LİSANS	TÜRK DİLİ VE EDEBİYATI	ZARINA MAMMADOVA	ERZİNCAN'IN ÜZÜMLÜ İLÇESİNDE YAŞAYAN AHISKA TÜRKLERİNİN AĞZI
155.	YÜKSEK LİSANS	TÜRK DİLİ VE EDEBİYATI	EBRU ALİBAZ	FENNİ DİVÂNİ SÖZLÜĞÜ (BAĞLAMLI DİZİN VE İŞLEVSEL SÖZLÜK)

156.	YÜKSEK LİSANS	TÜRK DİLİ VE EDEBİYATI	ŞEYMA ARGİN	ANKARA MİLLİ KÜTÜPHANE'DE BULUNAN 06 MİL YZ CÖNK 16 16 NUMARALI CÖNK İNCELEME - METİN
157.	YÜKSEK LİSANS	TÜRKÇE EĞİTİMİ	MUHAMMED HASAN ÇAKIR	KÜLTÜREL ETKİLEŞİM BAĞLAMINDA YABANCI DİL OLARAK TÜRKÇE ÖĞRETİMİNDE ANA DİLİNİN ETKİSİ
158.	YÜKSEK LİSANS	TÜRKÇE EĞİTİMİ	FATMA GİZEM KASTAL	ARNAVUTLUK'TA YABANCI DİL OLARAK TÜRKÇE ÖĞRENERİN TÜRKÇE ÖĞRENMEYE YÖNELİK ALGI VE İHTİYAÇLARININ İNCELENMESİ
159.	YÜKSEK LİSANS	TÜRKÇE EĞİTİMİ	DUYGU ATAMAN YEŞİLYURT	TÜRKÇE VE SOSYAL BİLGİLER ÖĞRETMENLERİNİN DEĞERLERE İLİŞKİN METAFORİK ALGILARI ÜZERİNE BİR ARAŞTIRMA
160.	YÜKSEK LİSANS	TÜRKÇE EĞİTİMİ	EMEL ASLAN	TÜRKÇEYİ YABANCI DİL OLARAK ÖĞRENERİNİN YAZILI ÜRETİMLERİNE YÖNELİK YANLIŞ ÇÖZÜMLEMESİ
161.	YÜKSEK LİSANS	ULUSLARARASI İLİŞKİLER	DENİZ KAYGUSUZ	ULUSLARARASI İLİŞKİLERDE GÖÇ OLGUSU VE GÖÇÜN GÜVENLİKLEŞTİRİLMESİ
162.	YÜKSEK LİSANS	YÖNETİM VE ORGANİZASYON	YASEMİN MUŞ	SAĞLIK HİZMETLERİNDE ÇALIŞAN KADINLARDA HİSSEDİLEN CAM TAVAN ALGISININ ÖRGÜTSEL BAĞLILIĞA ETKİSİ: KIRIKKALE İL SAĞLIK MÜDÜRLÜĞÜNDE ÇALIŞAN KADINLAR ÜZERİNE BİR ARAŞTIRMA
163.	YÜKSEK LİSANS	YÖNETİM VE ORGANİZASYON	AYŞE SAYDAM	YÖNETİCİ ÖZERKLİĞİ VE ÖRGÜTSEL ADALETİN İŞ TATMİNİNE ETKİSİ: KIRIKKALE İLİ ÖRNEĞİ
164.	YÜKSEK LİSANS	YÖNETİM VE ORGANİZASYON	GÖKÇE AYDIN GÖKGÖZ	Y VE Z KUŞAĞININ KARIYER BEKLENTİLERİNİN KARŞILAŞTIRILMASINA YÖNELİK BİR ALAN ARAŞTIRMASI: SİVAS İLİ ÖRNEĞİ
165.	YÜKSEK LİSANS	YÖNETİM VE ORGANİZASYON	ÖMER SIRAKAYA	TÜRKİYE'DE KULLANILAN ONLİNE ALIŞVERİŞ SİTELERİNİN PERFORMANSLARININ KARŞILAŞTIRILMASI
166.	YÜKSEK LİSANS	YÖNETİM VE ORGANİZASYON	SATI NUR YILAL	DEĞİŞİME DİRENÇ İLE İŞ STRESİ VE TÜKENMİŞLİK ARASINDAKİ İLİŞKİNİN ANALİZİ

### 3- MALİ BİLGİLERE İLİŞKİN DEĞERLENDİRMELER

2021 Yılında enstitümüz ödenek miktarları ve harcanan ödenek tutarları aşağıda sunulmuştur.

Tertip	Tertip Adı	Toplam Ödenek	Harcama	Kalan
38.52.06.04-09.4.1.09-2-01.1	Tezsiz Ek ders	479.770,90	479.473,19	297,71
38.52.06.04-09.4.1.09-2-03.2	Tezsiz Tüketim Malzemesi	88.000	--	88.000
38.52.06.04-09.4.2.00-2-01.1	Personel Giderleri	6.082.568,47	6.081.760,04	808,43
38.52.06.04-09.4.2.00-2-02.1	Sosyal Güvenlik Kurumu	147.310,29	147.310,29	--
38.52.06.04-09.4.2.00-2-03.2	Tüketim Malzemesi	4.200	2.459,15	1.740,85
38.52.06.04-09.4.2.00-2-03.3	Yolluklar	7.594	2.647,43	4.946,57
38.52.06.04-09.4.2.00-2-03.4	Görev Giderleri			
38.52.06.04-09.4.2.00-2-03.5	Hizmet Alımları	6000	2.706,25	293,75
38.52.06.04-09.4.2.00-2-03.7	Menkul Mal Gayrimaddi Hak Alım	4.700	--	4.700

#### 4- ÖNERİ VE TEDBİRLER

Enstitümüz öz görevi doğrultusunda lisansüstü program çeşitliği ve talep gören programların varlığı ile bölgemizde bulunan diğer illerden öğrenci çekebilen ve bu öğrencileri yetiştirerek akademik dünyaya ve kamu/özel sektörlere fayda sağlayabilecek insan kaynağı sunan bir öngörüğe sahiptir.

Enstitümüzün temel hedefleri ;

- Eğitim ve öğretimde kalitesini artırmak,
- Lisansüstü program çeşitliliğini ve nitelikli öğrenci sayısını artırmak,
- Bölgemizde bulunan kamu/özel sektörleri ile işbirliği yapılarak,
- Ülkemize ve bölgeye katma değer sağlayacak çıktılar ve ürünler üretmek,

kapsamında lisansüstü program çeşitliliğini artırmak için yeni faaliyet döneminde yüksek lisans ve doktora programı açma çalışmaları yürütülecektir.

Enstitümüzün hedeflerine ulaşmada en büyük engel; öğretim üyelerimizin nakil, istifa gibi nedenlerle Üniversitemizden ayrılması sonucunda lisansüstü program açma ve yürütme koşullarında bulunan asgari öğretim üyesi yeterliliğini sağlayamama nedeniyle programların öğrenci alamama yada yeni program açamamamızdır. Aktif 34 anabilim dalında yüksek lisans programı yürütmemize rağmen bu anabilim dallarının sadece 13'ünde doktora eğitimi verilebilmektedir.

## İÇ KONTROL GÜVENCE BEYANI

Harcama yetkilisi olarak yetkim dahilinde ;

Bu raporda yer alan bilgilerin güvenilir, tam ve doğru olduğunu beyan ederim.

Bu raporda açıklanan faaliyetler için idare bütçesinden harcama birimine tahsis edilmiş kaynakların etkili, ekonomik ve verimli bir şekilde kullanıldığını, görev ve yetki alanım çerçevesinde iç kontrol sisteminin idare ve mali kararlar ile bunlara ilişkin işlemlerin yasallık ve düzenliliği hususunda yeterli güvenceyi sağladığını ve harcama birimimizde süreç kontrolünün etkin olarak uygulandığını bildiririm.

Bu güvence harcama yetkilisi olarak sahip olduğum bilgi ve değerlendirmeler, iç kontroller iç denetçi raporları ile Sayıştay raporları gibi bilgim dahilindeki hususlara dayanmaktadır.

Burada raporlanmayan, idarenin menfaatlerine zarar veren herhangi bir husus hakkında bilgim olmadığını beyan ederim. Kırıkkale, 24 Ocak 2022

  
Doç.Dr. Abdussamed YEŞİLDAĞ  
Enstitüsü Müdürü